

**CORTE C-C**  
ESCALA 1:50

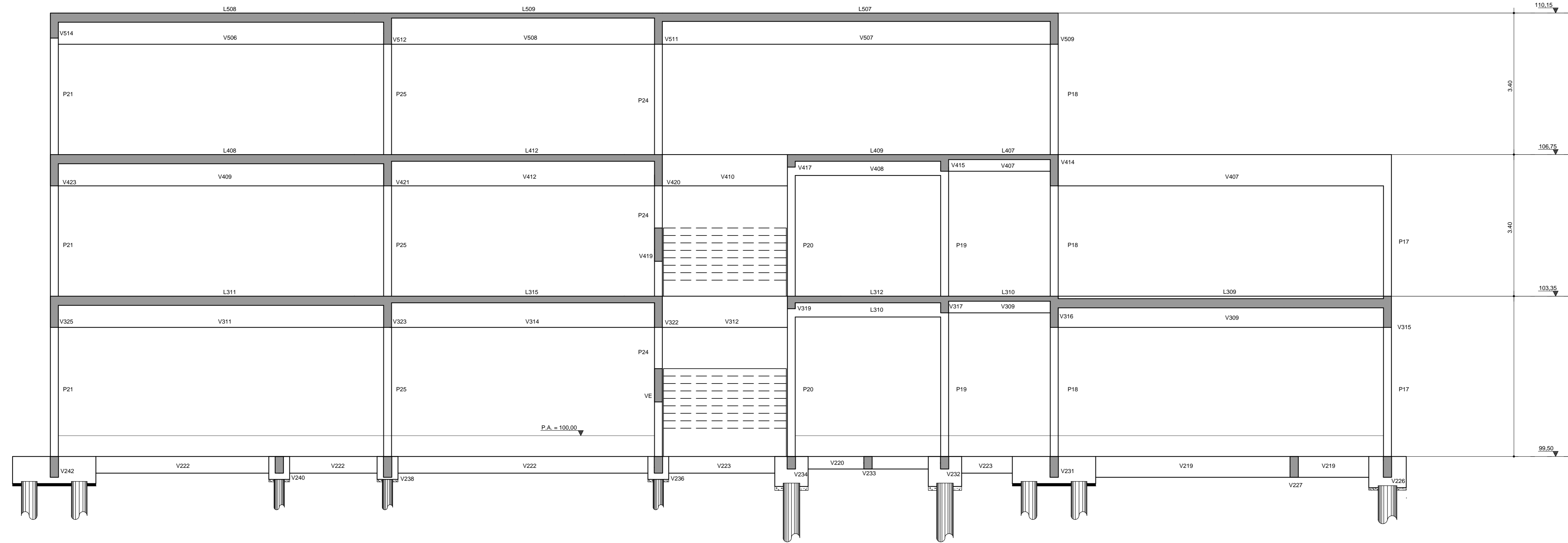

**CORTE D-D**  
ESCALA 1:50

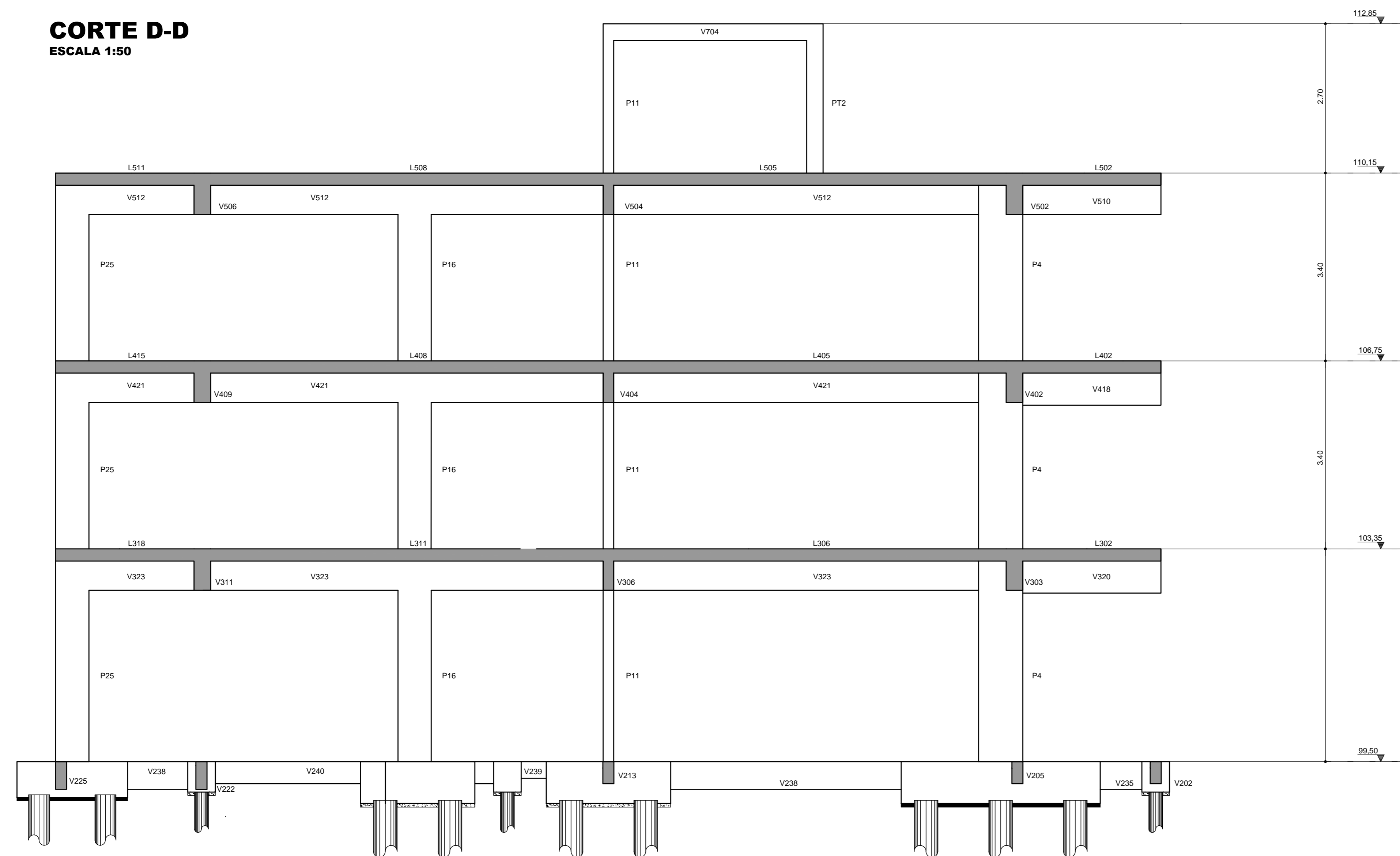

ANÁLISE DE ARQUITETURA	ARQ. Edgéria Kelle de A. Mac Laranjeira - CAU 44013-0	ASSINATURA
ANÁLISE DE ESTRUTURA	ENG. João Luis Maranhão Brusca - CREA Nº 173.387-0/8	
ANÁLISE DE ELÉTRICA	ENG. VALDIR PIETROBON - CREA Nº 0601115144	
ANÁLISE DE HIDRÁULICA	ENG. ZELIA R. BERENO - CREA Nº 0601578632	
RESPONSÁVEL PELA CONTRATADA	ENG. EDUARDO JOSÉ B. G. PRATA - CREA Nº 5081939774	

REVISÕES:

DATA: VISTO:

**EDIF 3**

DIVISÃO DE PROJETOS DE EDIFICAÇÕES - AVENIDA SÃO JOÃO, 473 - 17º ANDAR CEP 01038-000 - TEL: 3337-9955

DIRETORA: ENGR. BEATRIZ LOMBARDO F. GOWES

**EXATA**  
ENGENHARIA E COMÉRCIO LTDA.  
R. BANGALUÉ, 240 - CENTRO  
CARAPICUAÍ - SP - CEP 03035-000  
FONE/FAX: (19) 3236-1034  
SITE: WWW.EXATACOMPANHIA.COM.BR  
EMAIL: CONTATO@EXATACOMPANHIA.COM.BR

**PMSP - SIURB - EDIF**

PREFEITURA DE SÃO PAULO - SECRETARIA DE INFRA-ESTRUTURA URBANA E OBRAS - DEPARTAMENTO DE EDIFICAÇÕES

CEI PADRÃO EDIF 2019 10S (NORMAL)

VARCOES - SP	16.01.125-SE	023.5.19
PROJETO ESTRUTURAL - CONCRETO ARMADO SUPRAESTRUTURA	ESCALA 1:50	
CORTES DA ESTRUTURA	S - 32/32	